

Conversione file Saldi contabili



Conversione file
Saldi contabili



 AleGSoftware

Conversione file Saldi contabili

con aggiornamenti (versione 3.4.0.0)



AleGSoftware

La problematica

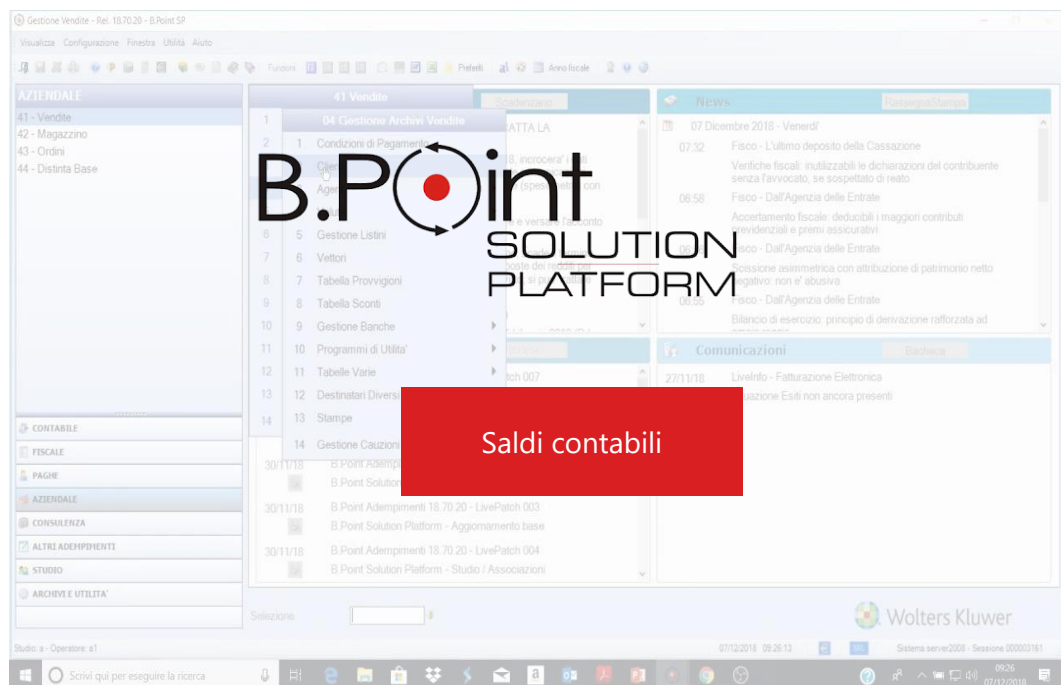

Utilizzando gli strumenti di conversione Zucchetti non è possibile convertire i saldi contabili da B.Point SP ad AGO Infinity

Le esigenze dello studio che da B.Point SP migra ad AGO Infinity

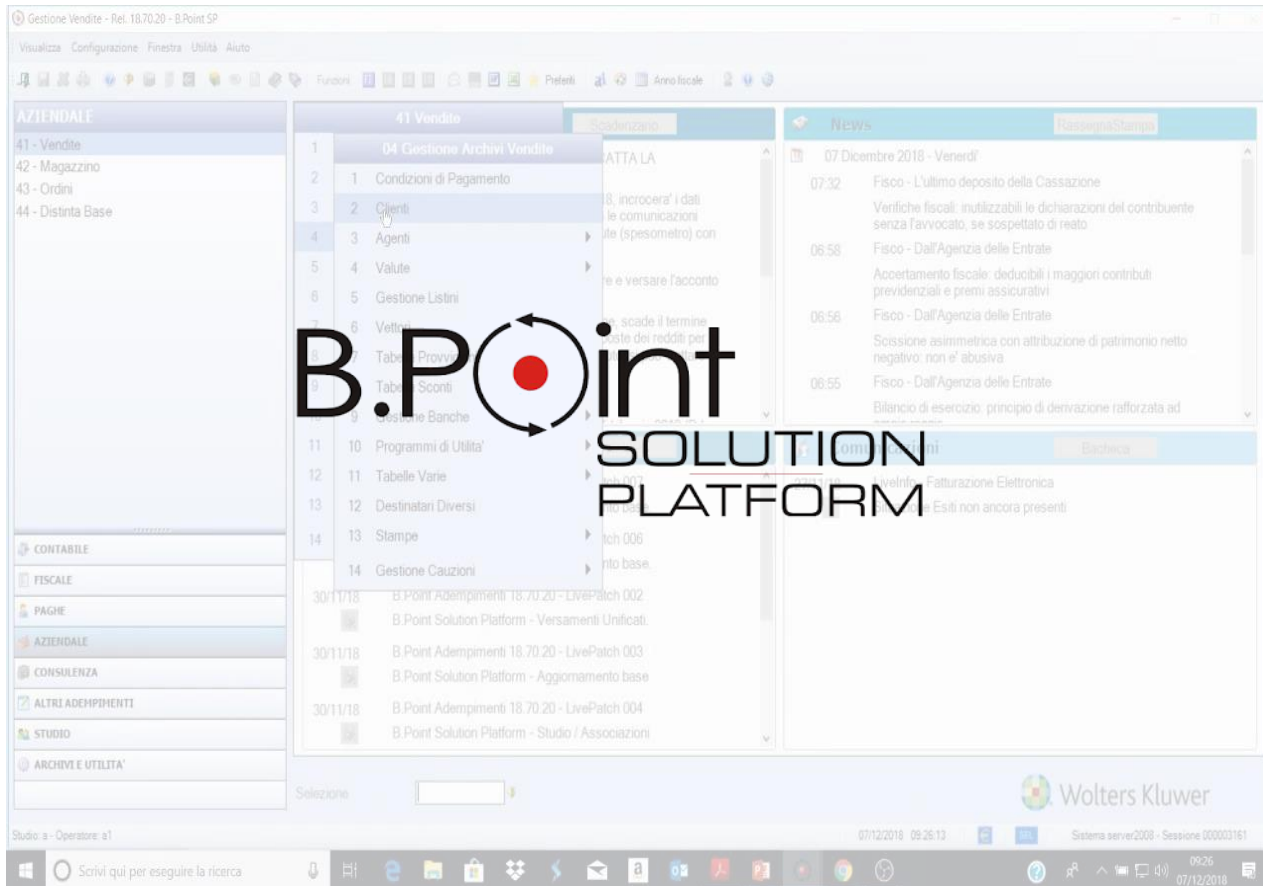

- Convertire i **saldi contabili** delle aziende in contabilità ordinaria dell'anno precedente all'attivazione in AGO Infinity
- La conversione **non può essere fatta tutta in un determinato momento** in quanto le contabilità non sono tutte aggiornate allo stesso tempo
- La conversione dei saldi non è fatta da un solo operatore di studio, ma in grandi realtà, i clienti di studio sono assegnati a **diversi operatori**
- La conversione dei saldi deve rispettare il **PDC personalizzato** utilizzato in B.Point SP
- Nella conversione dei saldi, oltre ai sottoconti contabili, bisogna convertire i saldi dei singoli **clienti e fornitori** di un cliente

La soluzione software realizzata

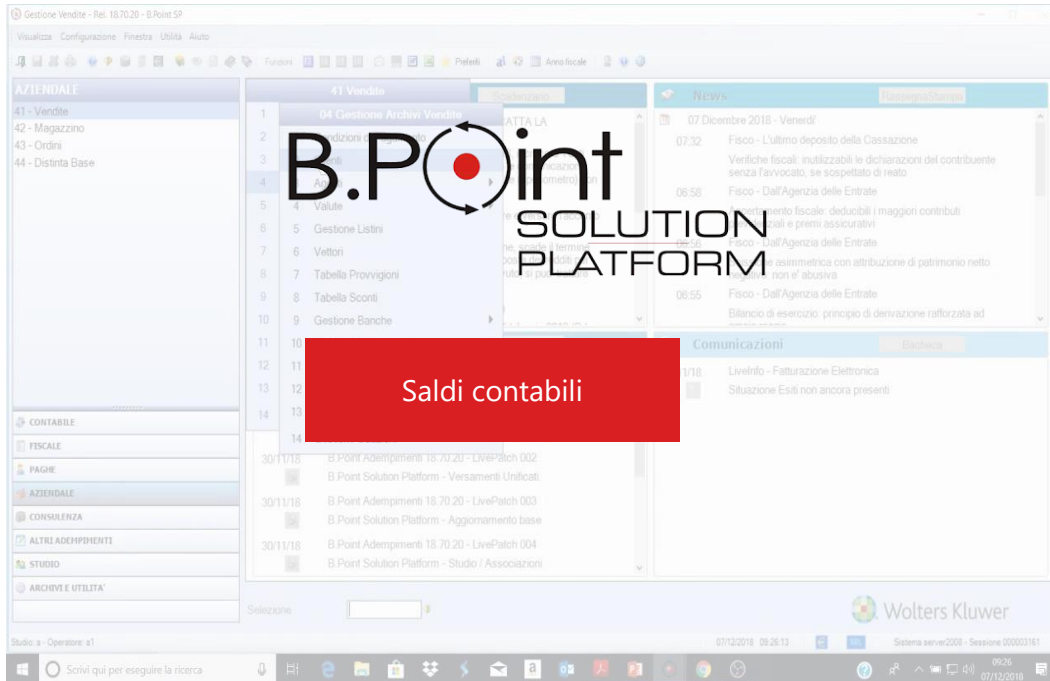

Conversione file
Saldi contabili



Conversione file Saldi contabili

converte i saldi contabili di B.Point SP per essere importati in AGO Infinity

Le funzionalità

The screenshot displays the AleGSoftware interface with several windows:

- Gestione modelli PDC:** A window titled "Gestione modelli PDC" showing a list of models: "PDC B.Point AGO", "BPOINT3-AGO", and "Import da modello EXCEL".
- Modifica dati del modello PDC:** A window titled "Modifica dati del modello PDC" showing a table with columns: "Conto Origine", "Descrizione", "Conto AGO", and "Estensione AGO". A row is visible with "201000" and "COSTITUZIONE SOCIETA'".
- Conversione file Saldi contabili - ver. 3.2.1.0:** The main window titled "Conversione file Saldi contabili da B.Point SP ad AGO Infinity". It features a sidebar with "Conversione file Saldi contabili" and "AleGSoftware" logo. The main area includes:
 - Buttons: "Gestione dati", "Backup e ripristino", "Impostazioni", "Informazioni e utility".
 - Section: "Conversione file Saldi contabili da B.Point SP ad AGO Infinity".
 - Text: "Esportazione file MOVAGO attiva".
 - Form: "Modello di raccordo" set to "PDC B.Point AGO".
 - Form: "File da convertire" and "File convertito" with selection buttons.
 - Section: "Modifica rubrica clienti e fornitori" with a table of client and supplier data.

one	Codice Fiscale	Partita IVA	RF	Tip	Entero	Stato Estero	Nome	Cognome	Tip	Indirizzo	N. Civico	Codice	CAP
<input type="checkbox"/>	Società (S)		<input type="checkbox"/>	- Non impostate					Via (001)	BOSCHETTI	47	F387	40024
<input type="checkbox"/>	Società (S)		<input type="checkbox"/>	- Non impostate					Via (001)	ZERBINO	50/54	D634	25020
<input type="checkbox"/>	Ditta individ.		<input type="checkbox"/>	- Non impostate			FRANCESCA	GATELLI	Via (001)	MASINI	20	A944	40126
<input type="checkbox"/>	Privati (P)		<input type="checkbox"/>	- Non impostate					Via (001)	VOLTO	3	9533	40020
<input type="checkbox"/>	Società (S)		<input type="checkbox"/>	- Non impostate					Non impostate	LOCALITÀ SANI		F461	05000
<input type="checkbox"/>	Ditta individ.		<input type="checkbox"/>	- Non impostate					Via (001)	SAN MARCELO	18	A372	38042
<input type="checkbox"/>	Società (S)		<input type="checkbox"/>	- Non impostate					Non impostate				00000
<input type="checkbox"/>	Società (S)		<input type="checkbox"/>	- Non impostate					Via (001)	FRANCA	8	C118	40042
<input type="checkbox"/>	Società (S)		<input type="checkbox"/>	- Non impostate					Via (001)	PONTE	9	F789	37060
<input type="checkbox"/>	Società (S)		<input type="checkbox"/>	- Non impostate					Via (001)	MONTANARI N.		H604	37050
<input type="checkbox"/>	Privati (P)		<input type="checkbox"/>	- Non impostate			ALESSANDRO	FERRAMOLA	Via (001)	SAFFI	1	L020	46029
<input type="checkbox"/>	Società (S)		<input type="checkbox"/>	- Non impostate					Via (001)	Ascoli	16	C076	40033
<input type="checkbox"/>	Privati (P)		<input type="checkbox"/>	- Non impostate			FABIO	GATTI	Via (001)	MILANI	70	D027	40010
<input type="checkbox"/>	Ditta individ.		<input type="checkbox"/>	- Non impostate			ANDREMO	GATTO	Via (001)	ARNO	17	F078	20036
<input type="checkbox"/>	Privati (P)		<input type="checkbox"/>	- Non impostate					Via (001)	FORNACE	47285	E889	40023
<input type="checkbox"/>	Ditta individ.		<input type="checkbox"/>	- Non impostate			AMERIGO	GATTI	Via (001)	M. CEFALONIA	4	H030	25010
<input type="checkbox"/>	Ditta individ.		<input type="checkbox"/>	- Non impostate			FRANCESCA	GATELLI	Via (001)	MAACONI	71	A944	40100
<input type="checkbox"/>	Società (S)		<input type="checkbox"/>	- Non impostate					Via (001)	VILLA COZZA	10	L781	37131
<input type="checkbox"/>	Privati (P)		<input type="checkbox"/>	- Non impostate			ALESSANDRO	GATTI	Non impostate	STRADA CHEL.	14	E887	40100
<input type="checkbox"/>	Società (S)		<input type="checkbox"/>	- Non impostate					Via (001)	ROSAGLIA	5	F257	40100
<input type="checkbox"/>	Stati e non.		<input checked="" type="checkbox"/>	FR - Francia					Non impostate	RUE PERNETY	48	Z110	75014
<input type="checkbox"/>	Ditta individ.		<input type="checkbox"/>	- Non impostate			CARLO	GATTI	Via (001)	G. RIGAMANO	25	E887	40100
<input type="checkbox"/>	Privati (P)		<input type="checkbox"/>	- Non impostate			EGIDIO	GATTI	Via (001)	R. ROSELLINI	16	9917	40047
<input type="checkbox"/>	Ditta individ.		<input type="checkbox"/>	- Non impostate			CLAUDIO	GATTO	Via (001)	ARNO		F078	20036
<input type="checkbox"/>	Società (S)		<input type="checkbox"/>	- Non impostate					Via (001)	Francisco Dom.		A734	24127
<input type="checkbox"/>	Privati (P)		<input type="checkbox"/>	- Non impostate			ANNAMARIA	GATTI	Via (001)	UMBERIO	8	F086	40046
<input type="checkbox"/>	Privati (P)		<input type="checkbox"/>	- Non impostate			BARBARA	GATTI	Via (001)	PIROTTA	35	L020	40029
<input type="checkbox"/>	Privati (P)		<input type="checkbox"/>	- Non impostate			CINZIA	GATTI	Via (001)	ARDOP	16	F267	40024
<input type="checkbox"/>	Società (S)		<input type="checkbox"/>	- Non impostate					Via (001)	VIA LAPINI	6	H607	36007
<input type="checkbox"/>	Ditta individ.		<input type="checkbox"/>	- Non impostate			GIOVANNI	FANELLI	Via (001)	BEEH-VOVEN	2	I109	37029
<input type="checkbox"/>	Società (S)		<input type="checkbox"/>	- Non impostate					Via (001)	ENZO FERRARI	1	E518	10040
<input type="checkbox"/>	Società (S)		<input type="checkbox"/>	- Non impostate					Via (001)	TOSCANA	1	H501	00187
<input type="checkbox"/>	Ditta individ.		<input type="checkbox"/>	- Non impostate			GIORGIO	FAINI	Via (001)	ERLANDO BOSC.		C312	40043
<input type="checkbox"/>	Ditta individ.		<input type="checkbox"/>	- Non impostate					Via (001)	VIA MARIANI	14	F400	40071

- ✓ Converti i **saldi contabili** da B.Point SP ad AGO Infinity
- ✓ Supporta più **modelli di piani dei conti**
- ✓ Importa i modelli PDC da Excel o CSV
- ★ ✓ Supporta l'esportazione di più ditte su file **MOVAGO**
- ★ ✓ Aiuta l'operatore di studio ad **associare i conti** con il PDC di AGO Infinity
- ★ ✓ Converti le **anagrafiche clienti e fornitori associate** ai saldi e importate da B.Point SP, inclusi indirizzi, privati, esteri, ditte individuali
- ✓ **Importa ed esporta** rubriche, modelli, ditte caricate nel programma
- ✓ Supporta il **backup e ripristino** dei dati del programma

Le esigenze dello studio risolte con Conversione file Saldi contabili



- Convertire i **saldi contabili** delle aziende in contabilità ordinaria dell'anno precedente all'attivazione in AGO Infinity
- La conversione **non può essere fatta tutta in un determinato momento** in quanto le contabilità non sono tutte aggiornate allo stesso tempo
- La conversione dei saldi non è fatta da un solo operatore di studio, ma in grandi realtà, i clienti di studio sono assegnati a **diversi operatori**
- La conversione dei saldi deve rispettare il **PDC personalizzato** utilizzato in B.Point SP
- Nella conversione dei saldi, oltre ai sottoconti contabili, bisogna convertire i saldi dei singoli **clienti e fornitori** di un cliente
- Permette di importare in un solo passaggio direttamente in contabilità la registrazione di chiusura / apertura **per più aziende di studio**

L'utilizzo CONVERSIONE verso CSV

Conversione file Saldi contabili - ver. 2.2.1.0

Gestione dati Backup e ripristino Impostazioni Informazioni

Conversione file Saldi contabili

ad AGO Infinity

Conversione massiva

Modello di raccordo: PDC B.Point AGO

File da convertire

File convertito

Abilita gestione clienti e fornitori

Rubrica di raccordo: Rubrica R

Esegui procedura di conversione

AleGSoftware

1. Creare (o importare) i modelli PDC e le rubriche clienti e fornitori (opzionale). Sceglierli dal menu a tendina.
2. Selezionare il file di bilancio di B.Point
3. Selezionare il file di output
4. Eseguire la conversione

L'utilizzo CONVERSIONE verso MOVAGO

Conversione file Saldi contabili - ver. 3.2.1.0

Gestione dati Backup e ripristino Impostazioni Informazioni e utility

Conversione file Saldi contabili

da B.Point SP ad AGO Infinity

Esportazione file MOVAGO attiva

Modello di raccordo PDC B.Point AGO

File da convertire [] [...]

File convertito [] [...]

Rubrica ditte AGO []

Rubrica clienti e fornitori DEMO

Esegui procedura di conversione

AleGSoftware

Converti

Annulla conversione

1. Importare la **rubrica clienti e fornitori** da B.Point SP
2. Importare le **anagrafiche ditte di AGO Infinity**
3. (facoltativo) Importare il **PDC** di AGO Infinity
4. Creare (o importare) un **modello PDC**, associando i conti di B.Point a quelli di AGO Infinity
5. Compilare la schermata principale
6. Abbinare le ditte AGO ai file selezionati
7. Eseguire la **conversione**

I modelli PDC

Gestione modelli PDC

PDC B.Point AGO
BPOINT3-AGO
Import da modello EXCEL

Nuovo Elimina

Modifica

Importa Esporta

Informazioni sul file

Salva Salva e chiudi Annulla modifiche e chiudi

Conto B.Point SP da associare:
202502 - F.DO AMM.TO MODIFICA STATUTO SOCIALE

Sottoconto	Estensione	Descrizione	Sezione bilancio
100005	000	soci c/sottoscrizione	Attivita'
100010	000	soci/azionisti decimi da richiamare	Attivita'
100025	000	soci/azionisti - capitale richiamato e non ver...	Attivita'
100030	000	soci/azionisti morosi	Attivita'
100045	000	costi di impianto	Attivita'
100045	001	Spese di costituzione e modifiche societarie	Attivita'
100050	000	costi di ampliamento	Attivita'
100105	000	costi di ricerca	Attivita'
100110	000	costi di sviluppo	Attivita'
100165	000	costi di pubblicità pluriennali	Attivita'
100210	000	brevetti industriali	Attivita'
100215	000	diritti di utiliz. delle opere dell'ingegno	Attivita'
100220	000	diritti di utiliz. di programmi software	Attivita'
100225	000	know-how	Attivita'

Inserisci dati richiamati

SPESA DI COSTITUZIONE SOCIETA'	200005	000
MODIFICA STATUTO SOCIALE	200065	000
TO SPESE DI TRASFORMAZIONE	200065	000
NNALI E MANUTENZIONE SU BENI DI TERZI	100530	000
NNALI	100605	000
ONERI PLURIENNALI	200620	000
PLUR.E MAN.SU BENI TERZI	200555	000
	100655	000
TIL.NE AGRICOLA	100660	000
	100740	000
	100750	000
	200685	000
	200765	000

- Sono tabelle per ricordare i **sottoconti di B.Point a quelli di AGO Infinity**
- Possono essere creati **manualmente** oppure importando un file di Excel precompilato (fornito **modello di importazione**)
- Sono **supportati più modelli PDC**, i quali vengono salvati sul disco della macchina utilizzata
- In assenza di una voce durante la conversione, **essa verrà richiesta** e successivamente salvata nel modello
- ★ • Si possono **richiamare** (se importato) i sottoconti dal PDC di AGO Infinity
- I modelli possono essere importati ed esportati da/su file .MDEXP (formato **JSON**)

Le rubriche clienti e fornitori

Modifica rubrica clienti e fornitori

Modifica rubrica clienti e fornitori

Nome	Cognome	Tipologia	Indirizzo	N. Civico	Codice catastale	CAP
		Via (001)	ROCCHETTA	47	F267	46024
		Via (001)	ZERBINO	50/54	D634	25020
FRANCESCA	GATTELLI	Via (001)	MASINI	20	A944	40126
		Via (001)	VOULTO	3	G633	46020
		Non impost...	LOCALITA' SAN...		F462	09020
		Via (001)	SAN MARCELLO	18	A372	38062
		Non impost...				00000
		Via (001)	FRANCIA	8	C118	46042
		Via (001)	PONTE	9	F789	37060
		Via (001)	MONTANARI N...		H924	37050
ALESSANDRO	FERRAMOLA	Via (001)	SAFFI	1	L020	46029
		Via (001)	Ascani	16	C076	46033
FABIO	GATTI	Via (001)	MILANI	70	D227	46010
		Via (001)	ARNO	17	F078	20036
		Via (001)	FORNACE	47/BIS	E089	46023
		Via (001)	M. CEFALONIA	4	H230	25010
		Via (001)	MARCONI	71	A944	40100
		Via (001)	VILLA COZZA	10	L781	37131
					E897	46100
					F257	41100
					Z110	75014
					E897	46100
					S917	46047
					F078	20036
					A794	24127
					P086	46046
					L020	46029
					F267	46024
					H627	20097
					S318	10040
					H501	00187
					C312	46043
					F901	06072

MOVAGO abilitato - PF: Formato denom. COGNOME-NOME

Salva

Salva e chiudi

Annulla modifiche e chiudi

Importa dati da B.Point SP

Non importare senza C.F. o P. IVA

Gestione rubriche clienti e fornitori

Gestione rubriche clienti e fornitori

DEMO

Rubrica R
 rubrica ronda
 Rubrica completa HEP
 rubrica ronda
 Rubrica HP
 PFTTEST HP
 rubricapf

Nuovo Elimina

Modifica

Importa Esporta

Informazioni sul file

- Sono tabelle per ricordare i **codici anagrafici di B.Point SP** ai codici fiscali e partite IVA, che vengono create automaticamente importando i file Excel, opportunamente esportati da B.Point SP
- Supportano inoltre **indirizzi** completi, **esteri** con codici **ISO** (rilevati da caratteri iniziali o codici catastali), persone **fisiche**
- Se viene utilizzato MOVAGO, vengono importate le anagrafiche utilizzate nei saldi **in AGO Infinity**
- Sono **supportate più rubriche**, le quali vengono salvate sul disco della macchina utilizzata
- In assenza di una voce durante la conversione, **essa verrà richiesta** e successivamente salvata nella rubrica
- Possono essere **importate ed esportate** da/su file .RBEXP (formato JSON)

Importazioni da AGO Infinity PDC e DITTE

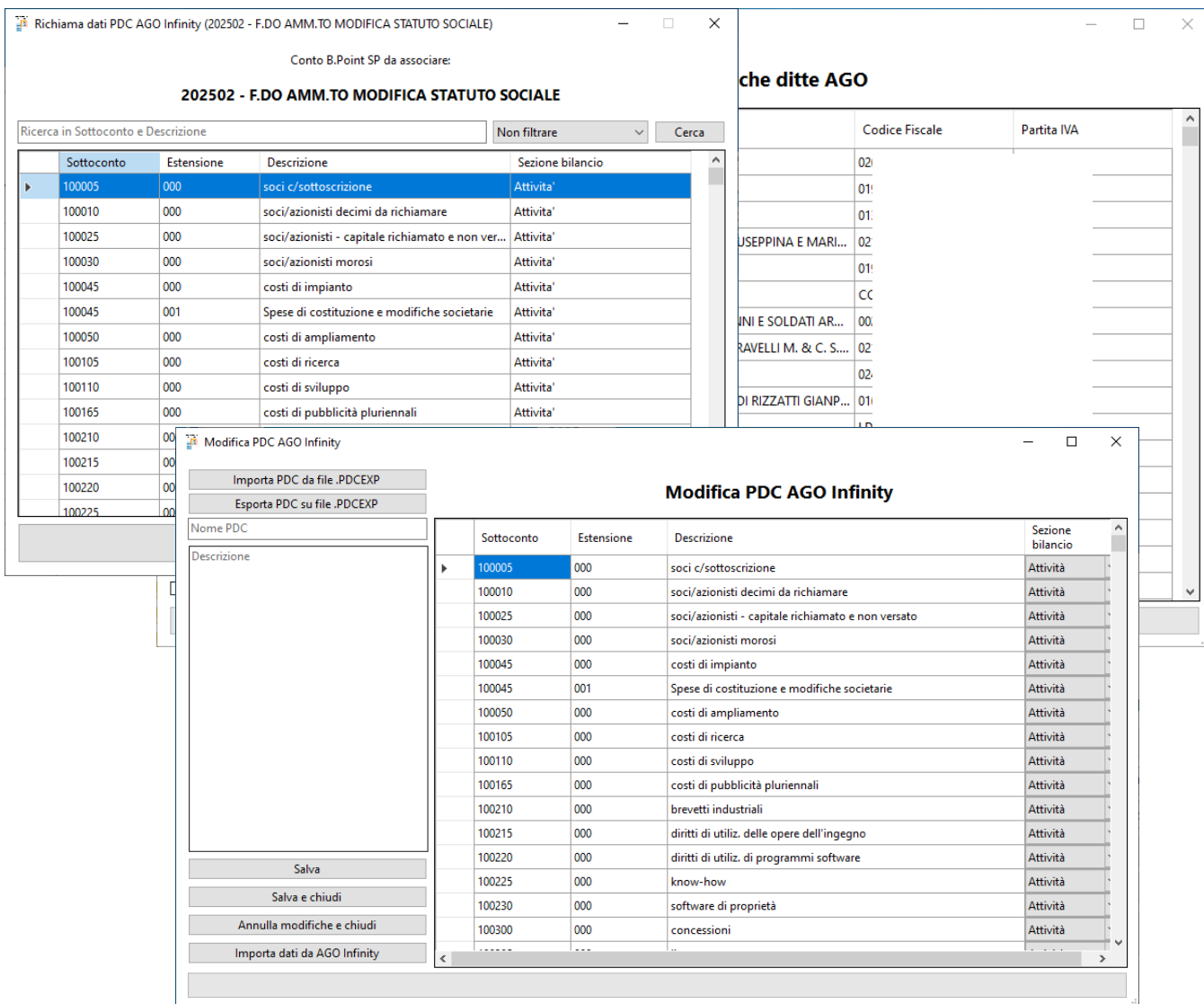

Richiama dati PDC AGO Infinity (202502 - F.DO AMM.TO MODIFICA STATUTO SOCIALE)

Conto B.Point SP da associare:

202502 - F.DO AMM.TO MODIFICA STATUTO SOCIALE

Ricerca in Sottoconto e Descrizione Non filtrare

Sottoconto	Estensione	Descrizione	Sezione bilancio
▶ 100005	000	soci c/sottoscrizione	Attività'
100010	000	soci/azionisti decimi da richiamare	Attività'
100025	000	soci/azionisti - capitale richiamato e non ver...	Attività'
100030	000	soci/azionisti morosi	Attività'
100045	000	costi di impianto	Attività'
100045	001	Spese di costituzione e modifiche societarie	Attività'
100050	000	costi di ampliamento	Attività'
100105	000	costi di ricerca	Attività'
100110	000	costi di sviluppo	Attività'
100165	000	costi di pubblicità pluriennali	Attività'
100210	000	brevetti industriali	Attività'
100215	000	diritti di utiliz. delle opere dell'ingegno	Attività'
100220	000	diritti di utiliz. di programmi software	Attività'
100225	000	know-how	Attività'
100230	000	software di proprietà	Attività'
100300	000	concessioni	Attività'

che ditte AGO

	Codice Fiscale	Partita IVA
	021	
	011	
	01.	
JSEPPINA E MARI...	02	
	01.	
	CC	
INI E SOLDATI AR...	00.	
RAVELLI M. & C. S...	02	
	02.	
DI RIZZATTI GIANP...	011	
	LD	

Modifica PDC AGO Infinity

Importa PDC da file .PDCEXP
Esporta PDC su file .PDCEXP

Nome PDC
Descrizione

Salva
Salva e chiudi
Annulla modifiche e chiudi
Importa dati da AGO Infinity

Sottoconto	Estensione	Descrizione	Sezione bilancio
▶ 100005	000	soci c/sottoscrizione	Attività
100010	000	soci/azionisti decimi da richiamare	Attività
100025	000	soci/azionisti - capitale richiamato e non versato	Attività
100030	000	soci/azionisti morosi	Attività
100045	000	costi di impianto	Attività
100045	001	Spese di costituzione e modifiche societarie	Attività
100050	000	costi di ampliamento	Attività
100105	000	costi di ricerca	Attività
100110	000	costi di sviluppo	Attività
100165	000	costi di pubblicità pluriennali	Attività
100210	000	brevetti industriali	Attività
100215	000	diritti di utiliz. delle opere dell'ingegno	Attività
100220	000	diritti di utiliz. di programmi software	Attività
100225	000	know-how	Attività
100230	000	software di proprietà	Attività
100300	000	concessioni	Attività

Rubriche ditte AGO Infinity

- Servono per l'associazione dei codici ditta durante l'esportazione **MOVAGO**
- Sono supportate più **rubriche**, sono salvate sulla macchina
- Possono essere importate/esportate da/su file **.RBDEXP** (formato **JSON**)

PDC AGO Infinity

- Viene utilizzato per ricercare e associare i conti di **B.Point SP** dall'operatore che utilizza il programma
- Può essere ricercato per **sottoconto** AGO, **descrizione** e **sezione** bilancio
- Può essere importato/esportato da/su file **.PDCEXP** (formato **JSON**)

★ Esportazione su MOVAGO

Nome file	Percorso	Ditta AGO	Codice App. Regis.	Progr. Import.	Data Importazione	Data Registrazione
CAVADE.xlsx	C:\Users\AleG\Desktop\DEMOZUC...	SRL (00000...	MOVAGO	1	14/06/2023	31/05/2023
LOFAFIN.xlsx	C:\Users\AleG\Desktop\DEMOZUC...	. SRL (00000000000006...	MOVAGO	1	14/06/2023	14/06/2023
PONTIA22.xlsx	C:\Users\AleG\Desktop\DEMOZUC...	SRL (000...	MOVAGO	1	14/06/2023	14/06/2023

- ✓ Esportazione **multipla** di più ditte AGO
- ✓ Associazione **codice applicazione registrata** diverso per ogni ditta
- ✓ Associazione **codice ditta AGO**
- ✓ Associazione **Data Importazione** e Registrazione manuali
- ✓ Il **Progressivo d'Importazione** avanza automaticamente ad ogni importazione
- ✓ **Rimozione automatica** dei sottoconti a zero
- ✓ Impostazioni predefinite **salvate** nel programma ad ogni modifica

Imposta Applicazione Registrata MOVAGO

Applicazione Registrata MOVAGO

Impostare l'applicazione registrata predefinita da utilizzare durante le conversioni MOVAGO

PSAED

Imposta

★ Esportazione automatica Bilancio

Esportazione automatizzata Bilancio B.Point SP

Esportazione automatizzata Bilancio B.Point SP

Codice operatore Percorso output ...

Password Sistema con più configurazioni

Velocità operazioni

	CodiceBPoint	Esercizio1	Esercizio2
*			

Attenzione. Durante la procedura NON muovere mouse o utilizzare tastiera. E' consigliato entrare in B.Point manualmente almeno una volta prima di effettuare la procedura.

Avvia procedura

più lento

più veloce

- ✓ Permette di esportare **più bilanci senza alcun intervento da parte dell'utente**
- ✓ Permette **l'abbinamento automatico** alle ditte AGO Infinity durante la conversione MOVAGO
- ✓ Permette di **personalizzare la velocità di operazione** di B.Point SP durante l'esportazione
- ✓ Supporta la personalizzazione **dell'esercizio** per ogni ditta esportata
- ✓ Supporta i sistemi con multipla configurazione di B.Point SP
- ✓ Supporta tutte le versioni di Excel

Il backup e ripristino

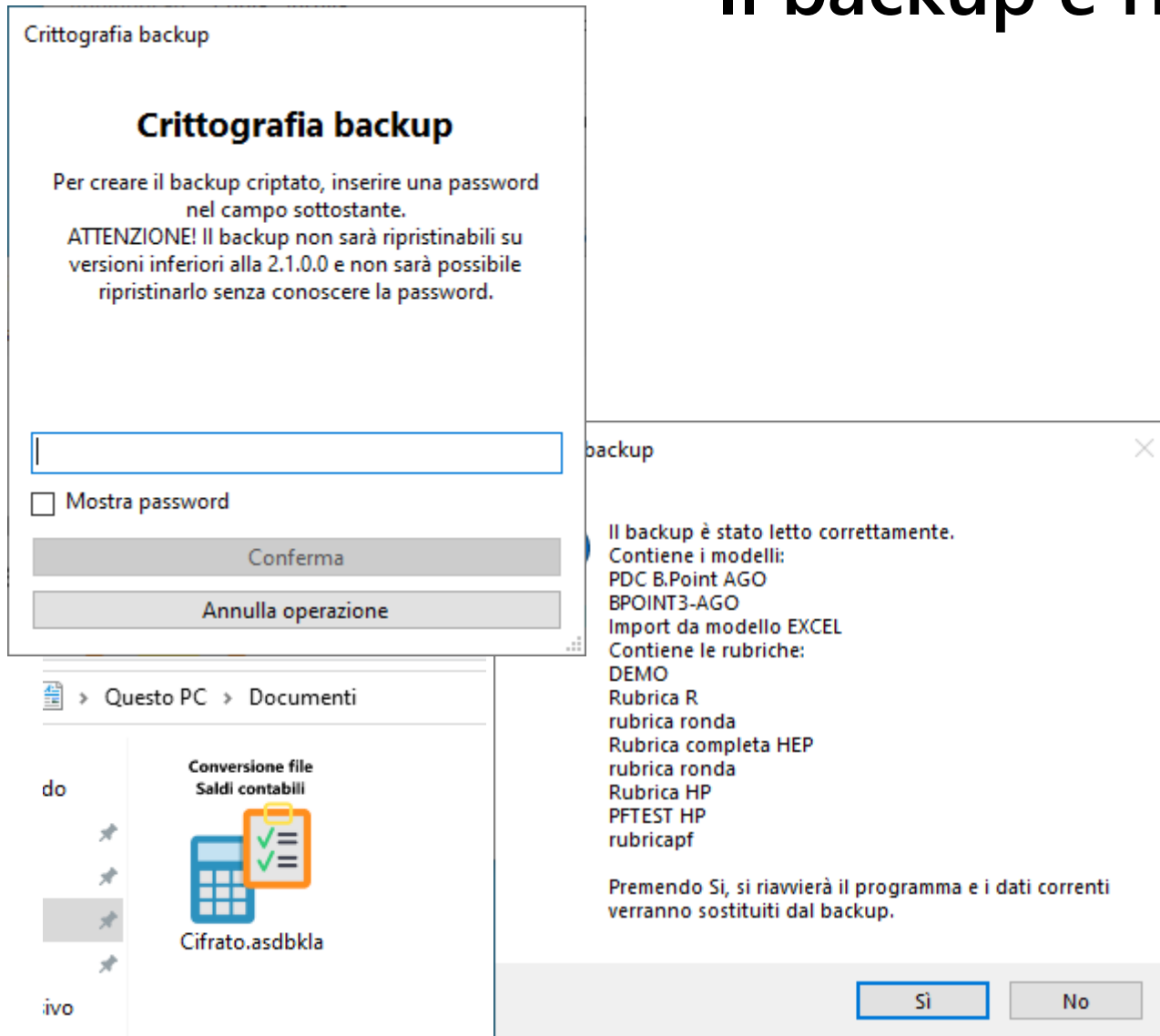

Include:

- ✓ Rubriche **clienti e fornitori**
- ★ ✓ **Ditte AGO** Infinity
- ★ ✓ **PDC AGO** Infinity
- ✓ **Modelli** di raccordo PDC
- ★ ✓ **Impostazioni** dell'utente
- ✓ **Log**

Supporta:

- ✓ Backup compressi **Deflate** (ZIP) **(.ASDBK)**
- ✓ Backup più compressi **LZMA** (7-Zip) **(.ASDBKL)**
- ✓ Backup con criptazione **AES + LZMA**, per la massima sicurezza dei dati dell'azienda e la compressione dei dati **(.ASDBKLA)**

Tante altre nuove funzioni DELLE ULTIME VERSIONI

- ✓ Esportazione sempre più veloce
- ✓ Importazione rubriche clienti e fornitori 50% più veloce e massiva
- ✓ Apertura rubriche clienti e fornitori fino a 60 volte più veloce
- ✓ Scaricamento aggiornamenti automatici
- ✓ Invio mail al supporto tecnico Service Desk
- ✓ Avvio dell'installazione di B.Point SP in locale
- ✓ Rilevazione esteri più accurata
- ✓ Rilevazione caratteri speciali non supportati nel file MOVAGO
- ✓ Aggiornamento automatico degli ISO Esteri
- ✓ Miglioramenti nell'interfaccia utente
- ✓ Rotazione log 7-Zip automatica
- ✓ Manuale utente interattivo
- ✓ Salvataggio opzioni esportazione automatica
- ✓ Miglioramenti scorrimento tabelle interfaccia utente
- ✓ Salvataggio preferenze MOVAGO
- ✓ Correzione problemi generici
- ✓ Eliminazione automatica duplicati in rubrica
- ✓ Possibilità di importazione multipla di PF e PG con lo stesso codice
- ✓ Check supporto MOVAGO per rubriche vecchie
- ✓ Struttura dati interna con JSON
- ✓ Importazione MOVAGO modulare
- ✓ Input date intuitivo con calendario a cascata
- ✓ Campi a cascata per l'inserimento dei tipi di anagrafica, sessi, paesi esteri, tipi di indirizzi
- ✓ Importazione ed esportazione di ogni tipo di dati del programma

Informazioni LICENZA per lo STUDIO

- ✓ Durata licenza: 1 anno (rinnovabile)
- ✓ Installabile contemporaneamente su 5 PC
- ✓ Utilizzo di tutte le funzionalità del software
- ✓ Attivazione online, utilizzo offline dopo l'attivazione
- ✓ Formazione online con il personale dello studio (durata 1 ora)
- ✓ Manuale online sempre accessibile

Conversione file Saldi contabili



Presentazione e programma © 2023 AleGSoftware
Presentazione aggiornata a versione 3.4.0.0 del programma



AleGSoftware